

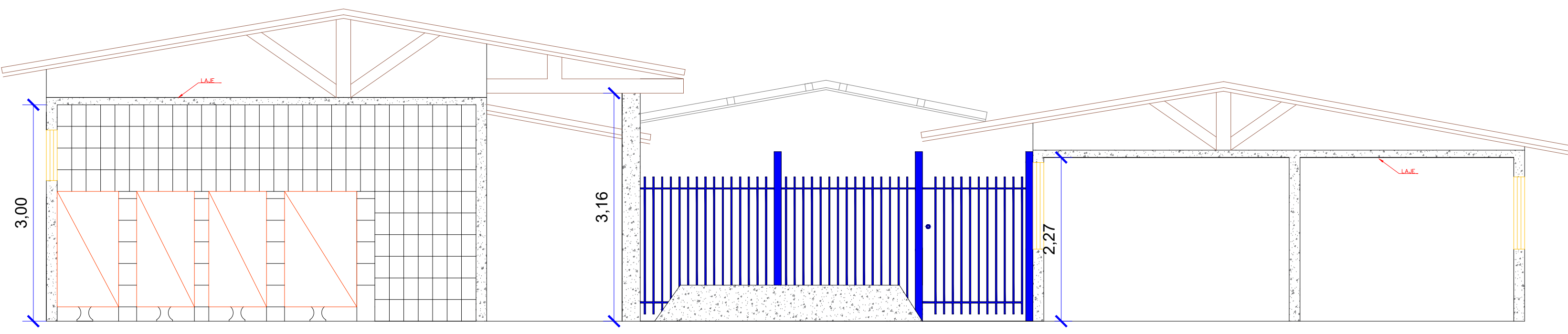

1 PLANTA BAIXA  
esc 1:1000

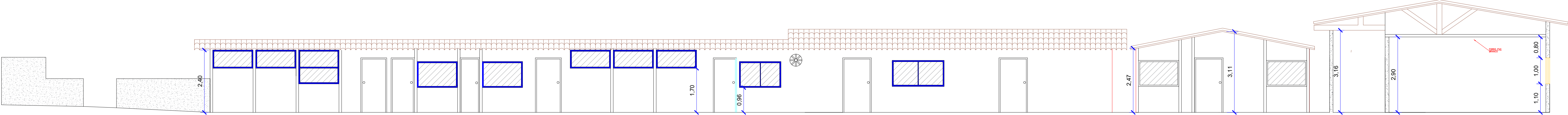

2 CORTE AA  
esc 1:50



3 CORTE BB  
esc 1:75

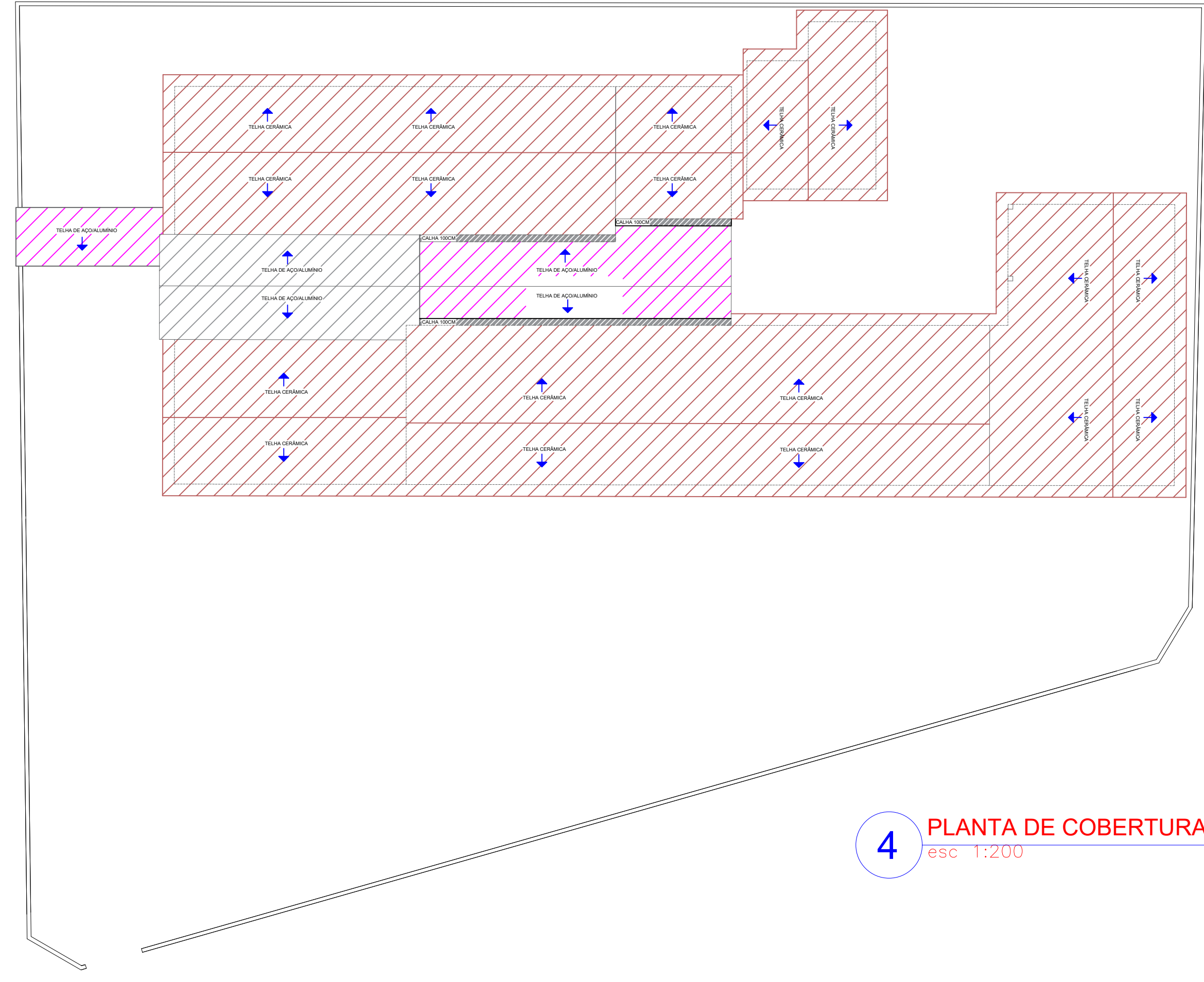

4 PLANTA DE COBERTURA  
esc 1:200

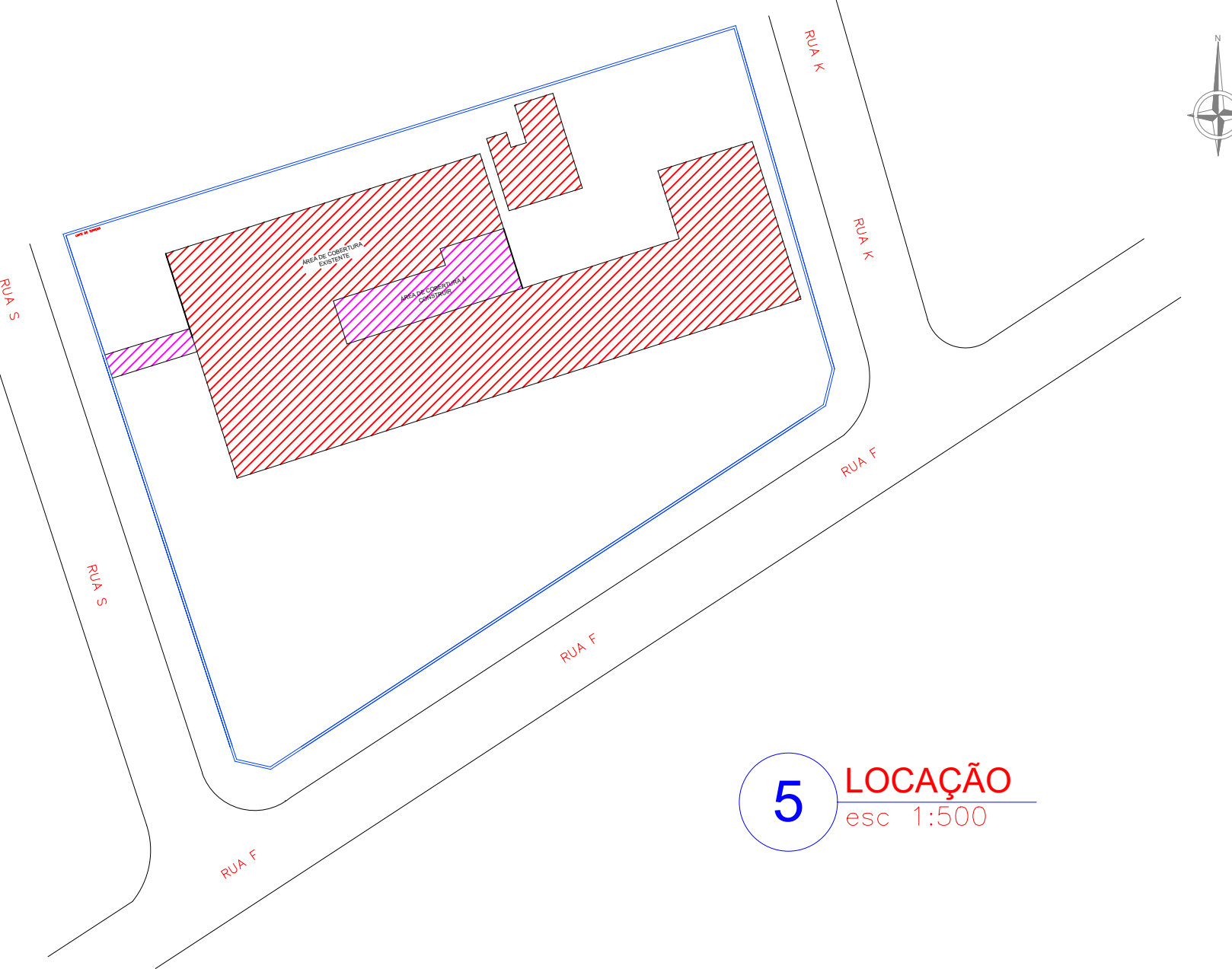

5 LOCAÇÃO  
esc 1:500

APROVAÇÕES:	
ASSINATURAS:	
R.T. FELIPE HENRIQUE MOURA ANDRADE ENGENHEIRO - CREA 101.728.732/00-00	PROP.: PREFEITURA MUNICIPAL DE ITUMBIARA CNPJ - 02.204.196/0001-61

MUNICÍPIO DE ITUMBIARA  
RUA PARANAÍBA Nº 117 - CENTRO  
ITUMBIARA-GOÍAS - CNPJ 02.204.196/0001-61.

ARQUITETÔNICO			
CMEI ADELINO LOPES DE MOURA			
ÁREAS:  ÁREA DO TERRENO: 2.488,20 m² ÁREA CONSTRUIDA: 826,44 m² ÁREA A CONSTRUIR: 87,79 m² ÁREA TOTAL: 914,23 m² TAXA DE OCUPAÇÃO: 37,04%		DATA:	12/09/2025
		ESCALA:	INDICADA
		DESENHO:	LARA F. GOBBI
		ARQUIVO:	ARQ.AMPLIAÇÃO
		OBRA:	AMPLIAÇÃO
		P R A N C H A	
LOCALIZAÇÃO OBRA: CENTRO MUNICIPAL DE EDUCAÇÃO INFANTIL ADELINO LOPES DE MOURA, RUA S, Nº 30 BARRIO PARQUE VALE DOS BURRYS II, ITUMBIARA-GO		01  /02	
CONTEUDO:  PLANTA BAIXA, LOCAÇÃO, CORTES E FACHADAS.			